

SAN ÁNGEL



BAJO EL AGUA

Las fuertes lluvias, que alcanzaron ayer 63.75 milímetros acumulados al poniente y sur de la CDMX, colapsaron tramos en Periférico, Barranca del Muerto e Insurgentes, en Alvaro Obregón, una de las alcaldías más afectadas por las anegaciones.

MIXCOAC

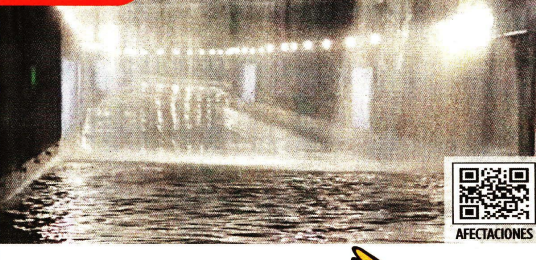

SAN ÁNGEL

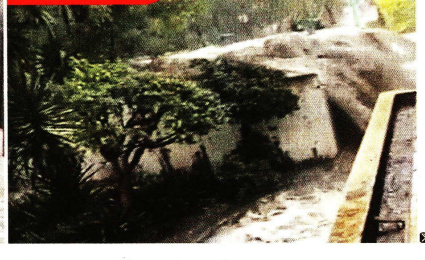

VIERNES 19 / JULIO / 2024 CIUDAD DE MÉXICO

64 PÁGINAS, AÑO XXXI NÚMERO 11,153 \$ 30.00

REFORMA

C O R A Z Ó N D E M É X I C O

Están en vilo 71 mil personas por derrames en robo de combustible

Amenaza huachicol al AICM y 6 colonias

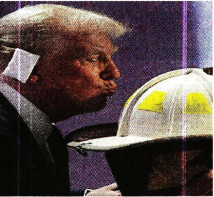

Trump homenajeó al bombero Comperatore que murió el sábado en su atentado.

ADVIERTE TRUMP: 'NO PERMITIRÉ PLANTAS CHINAS EN MÉXICO'

JOSE DÍAZ BRISEÑO CORRESPONSAL
MILWAUKEE. De llegar a la Casa Blanca en 2025, Donald Trump no permitirá la eventual instalación de lo que denominó "plantas masivas" de automóviles en México, advirtió anoche el magnate al aceptar la nominación presidencial del Partido Republicano por tercera ocasión.

Ante más de 19 mil personas en el cierre de la Convención Republicana, Trump advirtió que las "plantas masivas" de autos en México—refiriéndose a compañías chinas—tendrán un arancel de hasta 200 por ciento para evitar que los vehículos lleguen a EU.

"No permitiré que se construyan plantas masivas de fabricación de automóviles en México, China u otros países, desde donde se enviarían sus productos a nuestro país", dijo Trump.

Al menos desde 2023, Trump ha asegurado que las armadoras chinas ya estarían construyendo en estos momentos las plantas automotrices más grandes del mundo a lo largo de la frontera de México con EU.

INTERNACIONAL (PÁGINA 14)

Temen incendios y explosiones; desde hace 6 meses hay olor a gasolina

REFORMA / STAFF

En 352 hectáreas de una esquina al oriente de la Ciudad de México colindante con el Edomex, 71 mil pobladores de seis colonias viven en peligro por fuga de combustible provocada por huachicoleros.

Ex funcionarios del AICM advierten, incluso, sobre riesgos para aeronavegabilidad, pues una de las zonas afectadas colinda con las pistas 23R y 23 L.

Abajo: hay túneles de huachicoleros; 23 tomas clandestinas detectadas y combustible derramado aparentemente sin control.

Arriba: dos incendios; un tren de carga con solventes, químicos y combustibles que pasa diariamente por la zona; la pista del aeropuerto capitulino, con 43 operaciones por hora y actividad de 3 mil 370 establecimientos comerciales.

La preocupación vecinal es que se produzca un incendio o una explosión en el lugar.

Apenas el fin de semana pasado, los habitantes bloquearon las vías del tren ante el temor de que a su paso pueda causar chispas que provoquen una conflagración.

Hay un punto ciego que ha sido territorio delictivo. Es la esquina de las pistas con las viviendas irregulares y precarias de Neza, aledañas a Ciudad Lago.

Ahí hace años se reportó el tráfico de drogas despatchada desde el AICM con punto de salida en las rejas rotas que delimitan la pista aeroportuaria.

ZONA EXPLOSIVA, DE CAOS Y 'PARACAJISTAS'...

El AICM y colonias aledañas en los límites de la CDMX y el Edomex se ubican en un territorio muy poblado y con fuerte control del crimen, incluyendo un numeroso grupo de viviendas en zona federal.

AICM Ductos de combustible Ferrocarril Piquetes o fugas División estatal Zona habitacional

DUCTO PELIGROSO
Un ducto de Pemex de 5 kilómetros, bajo cientos de viviendas, registra varios piquetes. La autoridad ha prometido sustituirlo.



ORDEÑA Y LIMPIEZA
Las autoridades han detectado al menos 17 piquetes o fugas, y desde hace cuatro semanas realizan labores de limpieza en el drenaje.



LA EXPLOSIÓN
Hace dos semanas hubo un incendio que consumió 30 viviendas, por combustible derramado.

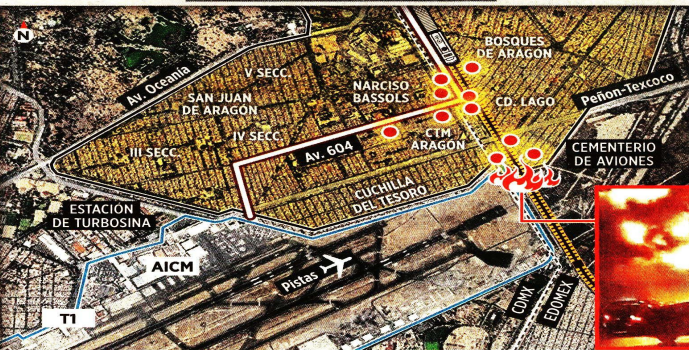

Ahora, parece ser la zona cero, el punto de salida del huachicol. No hay vigilancia policial.

Las autoridades capitulinas y federales han hecho al menos tres inspecciones y excavaciones en el punto. Los montecillos de tierra suelta lo delatan. Así han tapado los puntos revisados y donde, se asegura, han bloqueado fugas provocadas por piquetes de ducto de combustible. Pero el problema se extiende en 352 hectáreas.

Unas 16 mil viviendas se encuentran sobre los ductos picateados y la impregnación de olor a combustible en el ambiente no ha desaparecido en seis meses.

La Secretaría de Protección Civil de la CDMX, Miriam Urzúa, ha afirmado que el huachicolero a un ducto de turbinosa es causante del derrame de combustible que ha entrado al drenaje. Incluso, dijo que en las inspecciones han encontrado túneles de huachicoleros.

Elementos de Pemex Logística y de Protección Civil revisaron los drenajes cercanos a una de las cabeceras de la terminal aérea, así como los ramales del turbosinoducto de 8 pulgadas que va de la Terminal de Almacenamiento y Despacho (TAD) de Azcapotzalco a Aeropuertos y Servicios Auxiliares (ASA), que surte a las aerolíneas del Aeropuerto.

SARAI CERVANTES, BENITO JIMÉNEZ, IVÁN SOSA Y JUAN CARLOS ORZCO

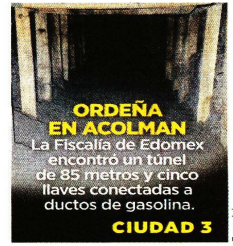

ORDEÑA EN ACOLMAN

La Fiscalía de Edomex encontró un túnel de 85 metros y cinco llaves conectadas a ductos de gasolina.

CIUDAD 3

LOS 18 SECRETARIOS DE CLAUDIA

Claudia Sheinbaum completó la conformación de sus Secretarías de Estado y sólo dejará para el final a los titulares de Marina y de la Defensa Nacional. Además, quedan pendientes los nombramientos de su Gabinete ampliado como Pemex, CFE, IMSS, ISSSTE, Infonavit y Conagua.

PÁGINA 6



LOS PERFILES

BECAS DE CONCURSO

Para cubrir el costo de una universidad particular, se contemplan concursos que dan apoyos económicos a los ganadores.

SUPLEMENTO ESPECIAL

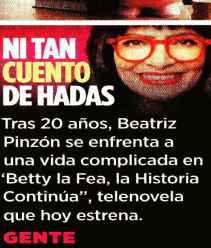

NI TAN CUENTO DE HADAS

Tras 20 años, Beatriz Pinzón se enfrenta a una vida complicada en "Betty la Fea, la Historia Continúa", telenovela que hoy estrena.

GENTE

Reclama AMLO a PJ litigios por 129 mmdp

CLAUDIA GUERRERO Y ROLANDO HERRERA

El Presidente Andrés Manuel López Obrador presentó un listado de procesos legales de créditos fiscales por 129 mil 185 millones de pesos y acusó que el Poder Judicial ha retrasado su resolución.

Entre las actividades económicas destacadas aparecen: transportación aérea, refresquera, chatarrera, cementera, minera, despacho contable, legal y nóminas, acerera, petrolera, alimenticia, gasolinera, equipo de fútbol y tiendas departamentales.

El promedio de días de atraso de los procesos es de 159, según la gráfica mostrada por AMLO.

Los principales litigios por sector son:
Transportación aérea. Créditos fiscales: 33 mil 495

mmdp. Días transcurridos entre el envío del caso de FGR al PJ y la audiencia inicial: 195

- **Refresquera.** Créditos fiscales: 22 mil 701 mmdp. Días transcurridos: 210
- **Chatarrera.** Créditos fiscales: 19 mil 860 mmdp. Días transcurridos: 709
- **Cementera.** Créditos fiscales: 15 mil 408 mmdp. Días transcurridos: 61
- **Minera.** Créditos fiscales: 11 mil 420 mmdp. Días transcurridos: 49
- **Gasolinera.** Créditos fiscales: mil 391 mmdp. Días transcurridos: 298
- **Equipo de fútbol.** Créditos fiscales: mil 271 mmdp. Días transcurridos: 118
- **Despacho contable, legal y nóminas.** Créditos fiscales: 7 mil 645 mmdp. Días transcurridos: 328
- **Petrolera.** Créditos fiscales: 5 mil 460 mmdp. Días

transcurridos: 179
■ **Acerera.** Créditos fiscales: 5 mil 693 mmdp. Días transcurridos: 289

Los asuntos que AMLO presentó son acusaciones penales de la FGR por presuntos fraudes fiscales, es decir, procesos penales que pueden llevar a la cárcel a las personas responsables.

Los créditos fiscales que finca el SAT a las empresas no se litigan en los procesos penales, sino en juicios ante el Tribunal Federal de Justicia Administrativa (TFJA) (que no es parte del Poder Judicial), y posteriormente ante los Tribunales Colegiados de Circuito, donde se resuelve si la empresa tiene que pagar o no.

61097200016

FALLO HISTÓRICO



YARETZ M. OSORIO, EL UNIVERSAL

CONGRESO CAPITALINO TIFICA EL DELITO DE TRANSFEMINICIDIO

El Congreso de la CDMX aprobó por 45 votos a favor y uno en contra el dictamen que especifica que comete el delito de transfeminicidio quien, por razón de identidad de género o expresión de género, prive de la vida a una persona cuya identidad de género, real o percibida, esté dentro del espectro femenino. | A18 |

Masacran familias en Guanajuato para aterrorizar a rivales

Con estos asesinatos los cárteles buscan provocar pánico a sus enemigos para que ya no operen, afirma un experto

XÓCHITL ÁLVAREZ
Corresponsal
—estados@eluniversal.com.mx

León.— De enero a la fecha, grupos criminales que operan en Guanajuato han masacrado a cuatro familias, incluyendo adultos mayores y menores de edad.

Con estas acciones, los cárteles envían a sus rivales el mensaje de que no irán contra el narcomenudista, el sicario o el *halcón* de grupos rivales, sino contra toda su familia, "para provocar pánico para

que se dispersen, se vayan, que ya no operen", dice David Saucedo, experto en seguridad pública.

Indica que lo único que explica este tipo de ataques es contra de familias completas es que las redes de narcomenudeo se están combatiendo mutuamente.

Precisa que la principal razón por la cual el estado continúa en primer lugar en asesinatos de policías, de menores de edad y en homicidios dolosos es que "son muchos cárteles disputándose el control de un territorio".

DAVID SAUCEDO
Experto en seguridad pública

"No sólo asesinan al sicario o al halcón de una estructura rival, sino a sus familias, a fin de provocar pánico"

| ESTADOS | A12

CDMX, donde más fentanilo se incauta a nivel nacional

En los últimos seis años se han decomisado 67 toneladas de esta droga en la capital del país

DANIELA WACHAUF
—nacion@eluniversal.com.mx

Según cifras de la FGR, la Ciudad de México fue la entidad donde más decomisos de fentanilo se realizaron en los últimos seis años, con 67 toneladas; le siguen Baja California, con seis, y Sonora y Sinaloa, con una tonelada cada uno.

Además, Sonora es la entidad donde más pastillas de fentanilo se incautaron, con 8.2 millones, seguida de la CDMX, con 7.2 millones, y Sinaloa, con 5.4 millones, en tanto que BC llegó a 4.1 millones.

Expertos consideran que la CDMX ya se convirtió en un centro neurálgico para la importación y trasiego de esta droga.

| NACIÓN | A4

EU ELECIONES 2024

Trump se autonombra salvador de la democracia; Biden se queda solo

Mientras el republicano acepta la nominación presidencial y promete poner fin a la "invasión migratoria", la presión crece sobre el mandatario para bajarse de la candidatura demócrata



En la convención republicana, Trump presentó el uniforme del bombero que murió en el ataque en Pennsylvania. | MUNDO | A14

OPINIÓN

- NACIÓN
- A9 Eunice Rendón
- A11 Mario Maldonado
- A16 Everardo Moreno Cruz
- A16 Carlos Heredia Zubieta
- A17 Mariana Campos

\$18.45
DÓLAR AL MENUEDO

Año 107, Número 38,950
CDMX 48 págs.



MARCELA GÓMEZ ZALCE

"En su relación con EU, el destino de México luce en la incertidumbre, pero con bastante certidumbre si gana Donald Trump"

| A8 |

Domina juventud en nombramientos

Designa Sheinbaum a las nuevas encargadas de Cultura y Turismo; titular de Trabajo se mantiene

LA TRANSICIÓN

SALVADOR CORONA Y PEDRO VILLA Y CAÑA
—nacion@eluniversal.com.mx

La virtual presidenta electa, Claudia Sheinbaum, nombró a Claudia Curiel de Icaza como próxima secretaria de Cultura y a Josefina Rodríguez como la siguiente titular de la Secretaría de Turismo, en tanto que Marath Bolaños fue ratificado al frente de la Secretaría del Trabajo. "Los tres son jóvenes brillantes", dijo la ex jefa de Gobierno capitalino.

Con los anteriores nombramientos suman ya 20 los perfiles designados para el gabinete legal de Claudia Sheinbaum.

| A6 Y A25 |



Los tres son jóvenes brillantes, dijo la virtual presidenta electa, Claudia Sheinbaum, de los perfiles seleccionados para ser parte de su gabinete, al presentarlos el día de ayer.

UD
CARLOS MEJÍA, EL UNIVERSAL
DECO SIMÓN SANCHEZ, EL UNIVERSAL



NELSON VARGAS PIDE GRAN CAMBIO

El exdirector de Conade nos dice que el nuevo gobierno debe impedir reelección de federativos del deporte. | B1 |

ESPECTÁCULOS



Billie Eilish reafirma vínculo con fans

| A27 |

HUACHICOL, SIN FRENO POR ALIANZA DE POBLADORES CON CRIMINALES

Pemex reconoce que las organizaciones criminales generan convenios con la población de diversas zonas, a cambio de una remuneración económica, para el robo de petrolíferos con tomas clandestinas en su red de ductos. | CARTERA | A22



La Jornada

DIRECTORA GENERAL: CARMEN LIRA SAADE
DIRECTOR FUNDADOR: CARLOS PAYÁN VELVER

VIERNES 19 DE JULIO DE 2024 // CIUDAD DE MÉXICO // AÑO 40 // NÚMERO 14371 // Precio 10 pesos

Aceptó en licenciatura a 14 mil 151 alumnos de 143 mil

Rechazó la UNAM a 90% de aspirantes

● En carreras más demandadas, como medicina, sólo ingresarán 3 mil 171

● En otras no se cubrieron las vacantes o estudiantes no pasaron el examen

VÍCTOR BALLINAS / P 7

Alito incumple requisito para reelegirse; moroso en cuotas al PRI

● No aparecen sus pagos en reporte de la Plataforma Nacional de Transparencia

● Plantea magistrado que el INE resuelva recursos contra el dirigente *tricolor*

● Sauri y Ochoa Reza apremian a que se emita fallo antes del 22 de julio

N. JIMÉNEZ, L. HERNÁNDEZ
Y J. XANTOMILA / P 5



Trump: llega de todo el planeta "la invasión de migrantes"

● "Tengo a Dios a mi lado", expresa al ser ungido candidato republicano

● "Llevaré a EU a una nueva edad de oro"

Crece la presión para que Biden deje la contienda

DAVID BROOKS Y JIM CASON,
CORRESPONSALES / P 25 Y 26

◀ Donald Trump arriba al escenario para su discurso como aspirante presidencial. Foto Afp

Jueces frenan los procesos: AMLO

Deben 13 empresas 130 mil mdp al fisco

EMIR OLIVARES Y ALONSO URRUTIA / P 3

Una mínima parte, con acceso a la riqueza

Sin dinero y con deudas, 50% de los mexicanos

JULIO GUTIÉRREZ / P 21

Megatúnel para huachicol en el Edomex



▲ Autoridades descubrieron el pasaje de 85 metros de largo y tres de profundidad, el cual partía de una vivienda en San Bartolo, municipio de Acolman. La

construcción conduce a un ducto de Pemex. Las investigaciones fueron remitidas a la FGR. Foto La Jornada. JAVIER SALINAS, CORRESPONSAL / P 31



Carlos Puig

“Economía, seguridad, relevo en EU y otros retos del próximo gobierno” - P. 2



Susana Moscatel

“Nuevas exigencias del periodismo ante la tiranía del clic” - P. 29



Enrique Serna

“Desmantelar cerebros es el gran negocio de drogas y redes” - P. 32

Transición. López Obrador reconoce que las circunstancias “ya cambiaron”; la virtual presidenta electa coloca a Marath Bolaños en Trabajo, Josefina Rodríguez en Turismo y Claudia Curiel de Icaza en Cultura

Tocará a Sheinbaum quitar la pausa a la relación con España

P. DOMÍNGUEZ Y O. BRITO CDMX

El presidente Andrés Manuel López Obrador afirmó que corresponderá al gobierno de Claudia Sheinbaum suspender la pausa en la relación con España.

—¿Para el próximo gobierno existe esa posibilidad?

—Hay posibilidades, cómo no. Eso lo decidirá la presidenta constitucional, ella va a establecer la política exterior. PÁGS. 6 A 9

Quorum y equidad

Claudia Valle será la sexta magistrada del Tribunal

JANNET LÓPEZ PONCE - PAG. 10

Obras de infraestructura

Afores quieren invertir en los proyectos de la doctora

JORDAN SAUCEDO - PAG. 20

Se rompe “hermandad”

Alito: rupturas con Peña Nieto, Del Mazo, Murat...

ISRAEL NAVARRO - PAG. 4



Tromba. Colapsan colonias de CdMx y Edomex por lluvias

La lluvia en CdMx generó inundaciones en puntos como Periférico y Barranca del Muerto, donde el agua llegó a 30 centímetros, mientras Protección Civil activó la alerta en siete alcaldías; en tanto, el Circuito Exterior Mexiquense quedó otra vez anegado en su entronque con la carretera Chamapa-Lechería y en Villas de la Hacienda (imagen), Atizapán, hubo autos y personas atrapadas. ESPECIAL PÁGS. 18 Y 19

Sanciones por 10 mil mdp a funcionarios en este sexenio

RAFAEL MONTES, CIUDAD DE MÉXICO

En el gobierno actual se han impuesto más de 15 mil sanciones administrativas a 12 mil empleados federales. PAG. 7

Publican estudio en DOF

Terrenos de Vulcan serán “área natural protegida”

LUIS HERNÁNDEZ - PAG. 16



Nuevo Laredo, un cementerio para militares

En este bastión del cártel del Golfo en Tamaulipas es ultimado un soldado cada cuatro meses y medio

ÓSCAR BALDERAS - PAG. 12

EMPRESA SOCIALMENTE RESPONSABLE[®]

Los Ángeles Azules.
Grammy Latino a la Excelencia Musical

P. 28

Biden sopesa bajarse de la campaña tras llamados de Obama, Pelosi, Schumer...

DIEGO SALCEDO Y EFE, WASHINGTON

El demócrata enfrenta presiones por salud, encuestas y compañeros, quienes ven cada vez más lejos su triunfo. PÁGS. 14 Y 15

Acepta nominación

Trump convierte en show la Convención Republicana

DIEGO SALCEDO - PÁGS. 14 Y 15

Alejandro de la Madrid: el arte como refugio

Regreso a los ochenta

VIERNES
19 DE JULIO
DE 2024

AÑO CVIII TOMO IV.
NO. 39.024
CIUDAD DE MÉXICO
56 PÁGINAS
\$20.00

EXCELSIOR

EL PERIÓDICO DE LA VIDA NACIONAL



MIXCOAC



ATLAMAYA

AO, LA MÁS AFECTADA TORMENTA AZOTÓ A LA CAPITAL

Caos vial, viviendas, avenidas, comercios y estaciones del Metro anegadas fue el saldo de una tromba vespertina. En Alvaro Obregón, una bajada de agua arrastró varios vehículos y el restaurante San Ángel Inn se inundó. / 24



SAN ÁNGEL INN

Foto: José Antonio García y Espinal

ES UNA PIONERA

Daisy Ridley cuenta cómo se preparó para encarnar a Trully Ederle, la primera mujer en cruzar a nado el Canal de la Mancha, hazaña que logró en 1926, a pesar del machismo.



Foto: Reuters

FUNCIÓN CON SUS 5 SENTIDOS

Érika González se considera una comunicadora de alto rendimiento, pues se dedica de lleno a *De primera mano*, programa de *Imagen TV* en el que cumple dos años. / 3

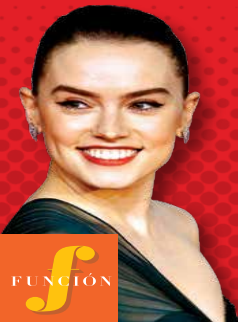

Foto: Héctor López



Foto: Especial

ADRENALINA TURISTA DEL BALÓN

El atacante del Cruz Azul Giorgos Giakoumakis es el primer griego en la liga mexicana.



Foto: Tomada de X

ADRENALINA SE MUDA A PARÍS

Sofía Reinoso fue la primera atleta mexicana en llegar a la Villa Olímpica. / 8



EXPRESIONES EXPLORAR Y CANTAR

El barítono Eduardo Martínez alista una obra en Israel y una estancia en Alemania. / 30

AMENAZA CON COMPLETAR EL MURO

Trump: migrantes traen crimen y enfermedad

EN EL CIERRE de la convención republicana, el candidato llamó a cerrar la frontera con México para parar "la invasión" a su país; amaga a China y México por industria

POR VERÓNICA MONDRAGÓN

Al aceptar la candidatura presidencial republicana, Donald Trump enfocó su discurso en arremeter contra la migración.

"Gobernaremos de nuevo, pero mejor. Pondremos fin a la crisis de criminalidad cerrando la frontera y completando el muro, la mayor parte ya la construí", aseguró en su primer mensaje tras el intento de homicidio en un mitin el sábado pasado.

El discurso del magnate

duró 92 minutos, el más largo para una convención republicana en 50 años.

Sin mostrar evidencias, afirmó que países latinoamericanos reportan menos niveles de criminalidad al enviar a sus delincuentes a Estados Unidos.

"Esto es una invasión. Hoy, tenemos una crisis de inmigración ilegal que ocurre en la frontera, propagando enfermedades y criminalidad", aseguró en el cierre del encuentro de su

GLOBAL

Biden valora dejar la carrera presidencial

El mandatario considera abandonar la candidatura demócrata, de acuerdo con *The New York Times*; Obama también se sumó a la presión para que dimita. / 27

partido en el Fiserv Forum, en Milwaukee, Wisconsin.

Trump sostuvo que México y China han dañado la industria estadounidense. "Si quieren vendernos un

producto tendrán que construirlo en Estados Unidos. China y México se han llevado 68% de nuestra industria automotriz, pero la vamos a recuperar", amagó.

Defendió su estrategia de política exterior y prometió la pacificación de los conflictos actuales.

"Yo podría parar guerras con una llamada telefónica, si se dicen las cosas adecuadamente, las guerras no comienzan", señaló.

GLOBAL | PÁGINAS 26 Y 27



PRIMERA

SHEINBAUM: SON JÓVENES, BRILLANTES Y CREATIVOS

La virtual Presidenta electa, Claudia Sheinbaum, ratificó a Marath Bolaños en la Secretaría del Trabajo, anunció que Josefina Rodríguez Zamora será la futura secretaria de Turismo y dejó a Claudia Curiel de Icaza al frente de Cultura. / 4 y 6

LÓPEZ OBRADOR

Jueces, con pase automático a la elección

POR HÉCTOR FIGUEROA

Con la reforma al Poder Judicial no se despedirá a los jueces, ya que podrán acceder a la boleta para ser elegidos a través del voto popular, afirmó el presidente Andrés Manuel López Obrador.

"Van a participar, tienen derecho, pase automático a ser candidatos, pero el pueblo va a decidir si han actuado con rectitud o no, esa es la reforma", dijo en su conferencia matutina en Palacio Nacional. Minimizó los amagos de jueces y magistrados para irse a parar por la reforma, pues si lo hacen "no pasa nada".

PRIMERA | PÁGINA 10

MIGRANTES MENORES DE EDAD, LAS VÍCTIMAS

EU demanda a ONG por abuso sexual a niños

POR MANUEL OCAÑO
Corresponsal

SAN DIEGO.— El Departamento de Justicia demandó por múltiples abusos sexuales a Southwest Key, una ONG encargada de albergar a niños migrantes no acompañados que cruzan la frontera desde México.

La investigación señala que, entre 2015 y 2023, empleados de la organización incurrieron en "acoso sexual severo o generalizado,

contacto sexual, contactos inapropiados, solicitud de actos sexuales, solicitud de fotos de desnudos, ruegos para tener relaciones inapropiadas y comentarios sexuales".

Southwest Key tiene su sede en Austin, Texas, y opera 29 refugios temporales en ese estado, Arizona y California, bajo contratos con el gobierno de Estados Unidos al menos desde 2007. Es el mayor proveedor de albergue para niños no acompañados

LOS DATOS

La denunciada

- Southwest Key está registrada como organización civil en Austin, Texas, y desde 2007 ha trabajado para el gobierno de Estados Unidos.
- Se calcula que la ONG ha recibido seis mil millones de dólares de autoridades federales como pago para cuidar a los niños que viajan solos y se entregan en la frontera.

que cruzan ilegalmente la frontera desde México.

Los testimonios recabados señalan a una empleada que abusó de una niña centroamericana de cinco años, de otra de ocho y una más de 11 años, a quienes amenazó con matar a sus familias si revelaban los abusos.

Asimismo, se documentó que un supervisor cambió su turno a la noche para poder violar sistemáticamente a una adolescente.

PRIMERA | PÁGINA 16

PRIMERA

Tribunal Electoral suma a magistrada

Claudia Valle Aguilasochi será la sexta integrante del TEPJF para participar en la calificación de la elección presidencial. / 7

PRIMERA

Regresó del exilio para ser fusilado

Agustín de Iturbide, el consumidor de la Independencia y emperador mexicano, cayó muerto por un pelotón hace 200 años. / 11

EXCELSIOR

Pascal Beltrán del Río 2
Jorge Camargo Zurita 12
Fernanda Llergo Bay 13





Ratifica Fitch la calificación soberana de México

Evaluación. Pese a perspectiva estable, advierte riesgos por reformas del 'Plan C'

REACCIÓN A FITCH



Gabriel Yorio
@GabrielYorio

...Con este anuncio, 7 agencias calificadoras han ratificado la calificación crediticia de #México este año, manteniendo una perspectiva estable para el país. Fitch destaca la prudencia de las políticas macroeconómicas...

PÁG. 5

Por contar con un marco de política macroeconómica prudente y finanzas externas estables y robustas, Fitch Ratings ratificó la calificación de México en BBB- con perspectiva estable; sin embargo, alertó de riesgos como una débil gobernabilidad y temas fiscales relacionados con Pemex.

La calificadora resaltó el paquete de reformas constitucionales propuesto en febrero y sostuvo que afectaría negativamente el perfil institucional de México, pero aún es incierta la gravedad.

—Ana Martínez / PÁG. 4

PONEN FIN A HUELGA MINERA

Luego de 55 días, ArcelorMittal y el sindicato acuerdan. PÁG. 20

TRANSICIÓN 2024



LOS MÁS JÓVENES DE SU EQUIPO

Sheinbaum presenta otros tres integrantes de su gabinete

DOS REPITEN. Empresarios, expertos y personalidades de la cultura reconocen los nombramientos de Marath Bolaños en la STPS, Josefina Rodríguez en Sector y Claudia Curiel de Icaza en Cultura. PÁGS. 8, 19 Y 36

LUCCIA FLORES

ELECCIONES



'SERÉ PRESIDENTE DE TODOS'

Pide Trump unidad y sellar frontera

SINTIÓ DISPARO AL HABLAR DE MIGRACIÓN. Donald Trump se convirtió en el candidato presidencial del Partido Republicano al aceptar la nominación. Advirtió de autos chinos que llegan a EU desde México. PÁG. 34



DICE OBAMA, SEGÚN EL POST

Biden debería ponderar la viabilidad de su candidatura.

PÁG. 35

PÁG. 39 EF MEET POINT VIRTUAL

PODER JUDICIAL

Lejos de acuerdos, legisladores y juzgadores

REFORMA.

Pese a foros y debates, las diferencias sobre la reforma al PJ son irreconciliables: senador y magistrada.



Israel Zamora



María Emilia Molina



Omar Cepeda

BLOOMBERG

EXHIBE A 13 FIRMAS COMO DEUDORES FISCALES

Amaga el presidente a empresas y jueces por falta de pago de impuestos.

PÁG. 38



ELIGE EL TEJF A CLAUDIA VALLE

Es la sexta magistrada que calificará la elección presidencial.

PÁG. 37

ESCRIBEN

René Delgado
SOBREAVISÓ / 33

Leopoldo Gómez
DESDE EL OTRO LADO / 30

Guido Lara
EN EL ESPEJO DE WASHINGTON / 32

Macario Schettino
FUERA DE LA CAJA / 38

CON PASE AUTOMÁTICO

AMLO: ACTUALES JUZGADORES FEDERALES PODRÁN SER CANDIDATOS. PÁG. 38



Política y Sociedad | Empresas y Negocios | Arte, Ideas & GENTE

Sheinbaum designa secretarios de Turismo, Cultura y Trabajo

Se trata de dos mujeres funcionarias en gobiernos de CDMX y Tlaxcala. El titular federal de Trabajo repetirá su cargo.

● PÁGS. 26, 45 y 50



Josefina Rodríguez Zamora,
SECRETARIA DE TURISMO.



Claudia Curiel de Icaza,
SECRETARIA DE CULTURA.



Marath Bolaños López,
SECRETARIO DE TRABAJO.

MITOFSKY EL ECONOMISTA

#AMLOTrackingpoll

Nivel de aprobación alto

Culmina otra semana estable que cierra en 64.6%, con un rango de variación entre 64.2 y 64.6 por ciento. ● PÁG. 54

● ACUERDO ● DESACUERDO

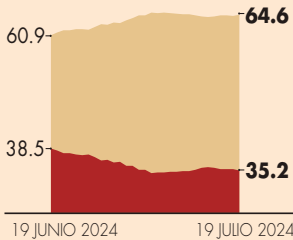

Finanzas y Dinero

“No hay cambios que respalden una mejora en calificación”

Fitch ratifica nota soberana del país; advierte riesgos por reforma judicial

● La calificadora reconoce un marco de política económica prudente, estabilidad financiera y deuda abajo del promedio.

● Pasivos contingentes de Pemex y crecientes rigideces presupuestales limitan mejoras, indica.

Yolanda Morales

● PÁG. 6

Inconsistencias en el desempeño de algunos de los indicadores que consideran las calificadoras de riesgo soberano hacen que la nota de México esté desde hace cuatro años en el nivel más bajo del grado de inversión. Fue ratificada ayer por Fitch. ● PÁG. 6

FUENTE: CALIFICADORAS



Calidad crediticia	Moody's	Standard & Poor's	Fitch Ratings
	Baa1	BBB+	BBB+
Calidad satisfactoria	Baa2 (2022)	BBB (2022)	BBB
	Baa3	BBB-	BBB- (2020)
Perspectiva	Estable	Estable	Estable

Empresas y Negocios

Concentración en EU de ventas al extranjero se incrementó

● México exporta alrededor del 83% de sus productos a ese país.

● PÁG. 24

México | Exportaciones de mercancías | Total (MILES DE MILLONES DE DÓLARES)

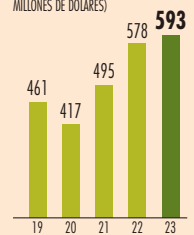

FUENTE: ELABORACIÓN PROPIA CON DATOS DEL BANCO DE



FOTO: AFP

Donald Trump enarbola lema de unidad al ser nominado

● Exhorta a eliminar divisiones, aunque reafirma plan de sellar la frontera sur.

● PÁG. 43

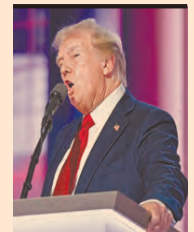
Tipo de cambio roza de nuevo \$18 por dólar

● Aversión al riesgo en inversionistas presionó la moneda mexicana.

● PÁG. 18

Tipo de cambio 18 julio oficial y electrónico | PESOS POR DÓLAR

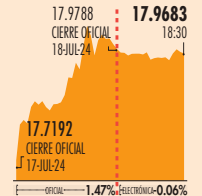

FUENTE: BANCO DE MEXICO Y TRADINGVIEW

Opinión

PS

El modelo Starmer

Daron Acemoglu ● PÁG. 34

- Enrique Campos S. ● PÁG. 7
- Javier Núñez ● PÁG. 28
- Alberto Aguirre ● PÁG. 47
- Eduardo Ruiz-Healy ● PÁG. 48
- Demetrio Sodi ● PÁG. 49

En Primer Plano Jalisco retoma liderato en calidad laboral

● El estado de occidente recuperó la cima del índice de calidad laboral gracias a sus competencias de trabajo. En tanto, de las entidades del sur-sureste, Quintana Roo fue la mejor posicionada en el ranking de El Economista.

● PÁGS. 4-5

Índice de Calidad y Competencia de la Ocupación Estatal (ICCOE) | ESCALA DE 0 A 100 PUNTOS-ENTRE MÁS CERCANO AL 100, MEJOR CALIDAD-PRIMER TRIMESTRE DEL 2024

FUENTE: ELABORACIÓN PROPIA CON DATOS DE LA ENOE, QUE REALIZA EL INEGI

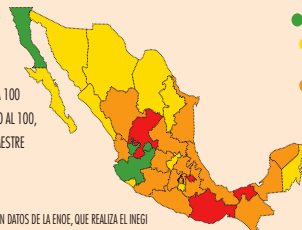

- NIVEL ALTO (MAYOR A 80 PUNTOS)
- NIVEL MEDIO ALTO (MENOR A 80 Y MAYOR A 55 PUNTOS)
- NIVEL MEDIO BAJO (MENOR A 55 Y MAYOR A 35 PUNTOS)
- NIVEL BAJO (MENOR A 35 PUNTOS)

GRÁFICO EE



7 509661 885870

La Razón

DE MÉXICO

WWW.RAZON.COM.MX

VIERNES 19 DE JULIO DE 2024 | NUEVA ÉPOCA | AÑO 16 | NÚMERO 4702

PRECIO \$10.00

ENFILA BATERÍAS CONTRA MIGRANTES

Trump, ya como candidato, amaga con cerrar frontera y construir más muro

STEPHANIE REYES

Acepta nominación republicana; dice que desde el primer día sellará la línea; afirma que no dejará que "criminales entren a nuestro país"; ofrece el mayor programa de deportaciones

Señala que indocumentados están robando empleos a población negra; en el bando demócrata avizoran que Biden se baje; Obama ya también le plantea reconsiderar **pág. 22**



EL MAGNATE, en su discurso en Milwaukee, ayer.

TENEMOS que detener la invasión en nuestro país que está matando a cientos de miles de personas al año"

DONALD TRUMP
Candidato republicano a la presidencia de EU



MANIFESTANTES con la bandera trans, ayer, afuera del Congreso de la CDMX.

Congreso de CDMX aprueba tipificar transfeminicidio

AVALAN cárcel de hasta 70 años a quienes cometan este crimen; con Nayarit es la segunda entidad en castigarlo. **pág. 14**

37% de reclusos, sin sentencia, revela el Inegi

DE 86,984, 44%, con prisión oficiosa y 32%, con prisión justificada; ONU urge condiciones dignas en cárceles. **pág. 9**

47 | Por ciento de mujeres reclusas, sin sentencia; hombres, 37 por ciento



CRÍTICOS DE ALITO OBJETAN FAST TRACK EN REELECCIÓN Y QUE NO VAYA MUJER

OPPOSITORES urgen resolución de impugnaciones; magistrado Reyes Rodríguez propone que INE decida si avanzan o no reformas. **pág. 6**

HOY ESCRIBEN

Se ve venir la mayoría calificada **pág. 2**
JAVIER SOLÓRZANO

Los recomendados de AMLO al gabinete de Sheinbaum **pág. 4**
CARLOS URDIALES

La metamorfosis **pág. 26**
VALERIA VILLA

SHEINBAUM INYECTA JUVENTUD A GABINETE Y MANTIENE CONTINUIDAD



ELIGE a perfiles entre 35 y 44 años para Secretaría del Trabajo, Turismo y Cultura; repite Bolaños en la primera; todos provienen de administraciones morenistas; son "jóvenes brillantes", dice. **págs. 3 y 4**

LOS ELEGIDOS

- MARATH BOLAÑOS**
• Trabajo
"Conocemos el camino, tenemos la brújula bien puesta y sabemos hacia donde ir"
- JOSEFINA RODRÍGUEZ ZAMORA**
• Turismo
"Pondré todo mi compromiso, lealtad y creatividad para desarrollar el turismo para todos"
- CLAUDIA CURIEL DE ICAZA**
• Cultura
"Somos una nación moderna, pródiga en talento, podemos aprender tanto de nuestros ancestros como de nuestros jóvenes"

CLAUDIA SHEINBAUM, con parte del que será su gabinete, ayer.

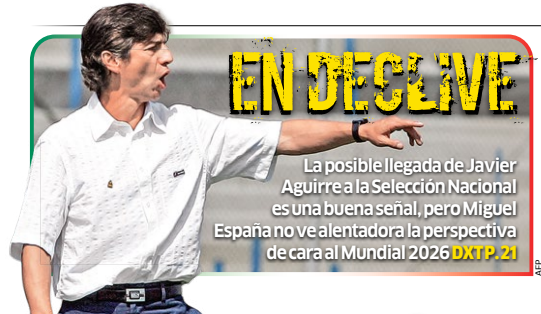

EN DECLIVE

La posible llegada de Javier Aguirre a la Selección Nacional es una buena señal, pero Miguel España no ve alentadora la perspectiva de cara al Mundial 2026 **DXT.P.21**



CHECO, FIRME EN RB

Sergio Pérez confirmó que su asiento en Red Bull está asegurado para el final de la temporada y también para 2025 **DXT.P.22**



24 HORAS

EL DIARIO SIN LÍMITES

SIENTA PRECEDENTES AL DICTAR MÁS DE MIL SENTENCIAS

Corte, a favor de luchas sociales

Frente al discurso presidencial que acusa que la SCJN está marcada por la corrupción y protege criminales, en los hechos, en los últimos 15 años ha emitido miles de fallos a favor de los derechos ambientales, reproductivos, laborales y sociales de los mexicanos, así como para la protección de personas en condiciones de vulnerabilidad. Actualmente, el Poder Judicial también impulsa el uso de caninos de apoyo emocional para que las víctimas de algún delito, principalmente menores, estén tranquilas en la lectura de resoluciones **MÉXICO P. 3**

HISTÓRICO, TIPIFICAN EN LA CAPITAL SANCIONES VS. TRANSFEMINICIDIO CDMX P. 7

Medios de EU dan por hecho renuncia de Joe Biden

La tarde de ayer trascendió en la prensa estadounidense que el Presidente desistió de buscar la candidatura del Partido Demócrata, lo que podría confirmarse este fin de semana. En México, la posible renuncia sacudió al superpeso que superó, de nuevo, las 18 unidades por dólar **NEGOCIOS Y MUNDO P. 13 Y 16**



TENDRÁ SHEINBAUM 'GABINETE EXPERTO'

Tres nuevos perfiles se suman a su equipo: Claudia Curriel, Josefina Martínez y Marath Bolaños. Especialistas observan en nombramientos la suma de "técnica e ideología" **MÉXICO P. 4**



LEVANTAREL VUELO. El hogar de Catia Lattouf alberga un Hospital de Colibríes, un lugar en donde con cuidados y mucho cariño apoyan la rehabilitación de estas aves para que puedan regresar a la naturaleza **CDMX P. 8**

AUMENTAN DESPLAZADOS POR VIOLENCIA EN CHIAPAS ESTADOS P. 10

HOY ESCRIBE *Guau, ahora sí la realidad y la fantasía tuvieron un parecido sin igual. El sábado pasado, el expresidente republicano Donald Trump sufrió un intento de asesinato durante un mitin político en Butler, Pensilvania, por parte de un joven de 20 años. El ataque en cuestión dejó a una persona muerta y a otras dos heridas de gravedad. El hecho conmocionó a Estados Unidos.* **SANTIAGO GUERRA PÁGINA 16**



Unete a nuestro canal de WhatsApp

Susíbeme TOCA AQUÍ



Pese a que Puebla se convirtió en la entidad 14 de 32 de la República Mexicana en despenalizar el derecho al aborto, los pendientes al respecto continúan, pues hasta el momento no se han modificado el número de semanas a las que se puede realizar el procedimiento; así como tampoco se han armonizado los códigos penales con las disposiciones federales

12



AVANCE LENTO

NACIONAL

Impulsa relevo generacional

Claudia Sheinbaum Pardo presentó a los futuros secretarios de Cultura, Turismo y Trabajo y Previsión Social en su quinto 'jueves de gabinete'; de los nombramientos destaca Josefina Zamora, uno de los perfiles más jóvenes para el periodo de gobierno 2024-2030



16

NACIONAL

Luz verde para Parque Ecológico de Texcoco

Las autoridades prevén para agosto de 2024 la inauguración del megaproyecto que se perfila para ser uno de los espacios verdes y recreativos más grandes de las urbes del mundo



18



"Voy a terminar el muro"

- Aceptó la candidatura ante una Convención Republicana hecha a su medida y para su lucimiento
- Aseguró que las fábricas que se construyen en México habrán de pasar a EU o no podrán venderle a estadounidenses
- Narró "por última vez" lo que vivió durante el atentado armado en su contra
- Fuentes cercanas a Biden señalan que renunciará a la candidatura: NYT

Pag 18

Magistrada 'emergente' para calificar elección 2024

Claudia Valle Aguilasochó es designada para que el Tribunal afronte calificación de la elección presidencial

Se opta por una magistrada con 3 décadas de experiencia, ampliamente reconocida y que actualmente realiza su labor judicial en Monterrey. **PAG 10**



Recuento de votos en Cuauhtémoc equivale a subestimar a ciudadanos, señala Alessandra Rojo

Página 14

Aseguran un tunel, perfectamente construido, destinado al huachicoleo en el estado de México

Página 15

Jóvenes brillantes para Trabajo, Cultura y Turismo



FOTO: ADRIÁN CONTRERAS

Claudia Sheinbaum realizó la quinta sesión de presentación de gabinete. Fueron tres designaciones en la que el común denominador es la juventud, con Claudia Curiel de Icaza a cargo de la Secretaría de Cultura (detrás de la presidenta en la foto); Josefina Rodríguez Zamora como responsable de la Secretaría de Turismo y Marath Baruch Bolaños que representa la única continuidad con respecto al presente sexenio, pues él se hizo cargo de la Secretaría del Trabajo una vez que su anterior titular pasó a la Secretaría de Gobernación. **PAG 6 y 21**

OPINIÓN

Edgardo Bermejo

Incluir a la industria cinematográfica en el TMEC

Página 8

Ciudad de México tipifica el delito de transfeminicidio

• El Congreso de la capital aprueba reformas al Código Penal local

Página 14

Ordenan transparentar el programa Escuela es Nuestra

• Asambleas de padres de familia manejan recursos públicos

Página 8

Transformación sólo es posible con educación: SNTE

Página 8

LA ESQUINA

En un mundo con fronteras cada vez más diluidas, el grito de quienes añoran "la grandeza" del aislamiento, de las patrias monolíticas, se escucha con fuerza. El deseo de regresar al pasado es más fuerte de lo que a veces pensamos y puede marcar nuestros días de manera insospechada

El Sol de México

DE MÉXICO | VIERNES 19 DE JULIO DE 2024 | AÑO LIX | NO. 21,76 | ORGANIZACIÓN EDITORIAL MEXICANA

PAQUITA RAMOS DE VÁZQUEZ / PRESIDENTA Y DIRECTORA GENERAL

\$10.00



ESTO

JUEGOS OLÍMPICOS SON "LA CARA DE LA REVOLUCIÓN"

Johana Jiménez, integrante del equipo mexicano de natación artística, asegura que la afición las señala como "la cara de la revolución", por enfrentarse a la Comisión Nacional del Deporte.



JAIME IBIZA

JAIME IBIZA

El buen diseño es arte

El diseñador mexicano que encabeza la firma que lleva su nombre habla de cómo asimila las tendencias una marca que está basada en la tradición y recomienda a los influencers de la moda leer e investigar. **SOY**

THE NEW YORK TIMES

Biden parece aceptar que debe desistir

WASHINGTON. El presidente de Estados Unidos, Joe Biden, ha empezado a aceptar la idea de que quizá no pueda ganar las elecciones del 5 de noviembre y tenga que abandonar la carrera electoral, informó *The New York Times*, después de que el expresidente demócrata Barack Obama parece también dudar de la "viabilidad" de su candidatura. Mientras, su rival Donald Trump, hizo ayer su primera aparición pública con un vendaje en la oreja, después de que el sábado sobrevivió a un intento de asesinato en un mitin en Pensilvania. En la última noche de la Convención Nacional Republicana, en Milwaukee, el magnate aceptó oficialmente la nominación de su partido. **Pág. 23**

NADYA MURIELLO

CLAUDIA CURIEL DE ICAZA
SECRETARÍA DE CULTURAJOSEFINA RODRÍGUEZ ZAMORA
SECRETARÍA DE TURISMOMARATH BARUCH BOLAÑOS LÓPEZ
SECRETARÍA DEL TRABAJO

Sectur se queda y ya tiene a su próxima titular

Josefina Rodríguez Zamora será la próxima secretaria de Turismo. El nombramiento por parte de la virtual presidenta electa, Claudia Sheinbaum, dispuso las versiones de que la dependencia sería fusionada con la de Economía, como lo advirtió el miércoles Antonio García Conejo, presidente de la Comisión de Turismo del Senado de la República. Ayer mismo, la morenista anunció a los titulares de las secretarías del Trabajo y Previsión Social y de Cultura. **Pág. 6**

ADVIERTE RIESGOS POR PEMEX

Fitch Ratings ratifica calificación de México

MIGUEL ÁNGEL ENSÁSTIGUE

Considera que la reforma judicial propuesta podría afectar el perfil institucional del país

La agencia Fitch Ratings ratificó la calificación soberana de México en 'BBB-', con perspectiva estable, por la estabilidad fiscal y económica del país, pero advirtió que persisten riesgos asociados a Petróleos Mexicanos

(Pemex), las finanzas públicas y una reforma judicial que, de aprobarse, podría afectar el perfil institucional del país.

La calificación de México se mantiene así en el nivel más bajo del grado de inversión, que es

el "BBB-", desde abril de 2020.

En su reporte de este jueves, Fitch Ratings señaló que si bien la administración entrante tiene como objetivo reducir el déficit a niveles consistentes con una trayectoria estable de la deuda, aún hay incertidumbre sobre cómo y con qué rapidez se logrará esto, lo que sólo podrá aclararse una vez que se ponga el presupuesto de 2025.

De la reforma al Poder Judicial que propone someter a elección popular a los miembros de la Suprema Corte de Justicia, magistrados y jueces locales y de distrito "creemos que esta propuesta afectará negativamente al panorama institucional. Pero es temprano para conocer cuál será el potencial del cambio aprobado", señalaron analistas de la calificador. **Pág. 12**

GUERRERO

Acusados de desvíos serán diputados

CHILPANCINGO. El presidente de la Comisión de Vigilancia de la Auditoría Superior del Estado dice que al menos 20 expresidentes municipales de Guerrero tienen denuncias formales. **Pág. 4**



Hiroshi Takahashi **Pág. 5**
Alberto Aguilar **Pág. 13**
Luis Carriles **Pág. 14**

Claudia Sheinbaum presenta a los nuevos titulares de las Secretarías de Trabajo, Cultura y Turismo, Marath Baruch Bolaños López, Claudia Curiel de Icaza y Josefina Rodríguez Zamora, respectivamente

NACIONAL



NADYA MURILLO

Aprueban congresistas tipificar Transfeminicidio; es un delito que contempla de 35 a 70 años de prisión

Pág. 7



MARCADOR



La Prensa Oficial



@laprensaem

www.la-prensa.com.mx

VIERNES 19 DE JULIO DE 2024

LA PRENSA®



DIRECTOR, LUIS CARRILES | AÑO XCVI | NÚM. 34,968 | ORGANIZACIÓN EDITORIAL MEXICANA | PAQUITA RAMOS DE VÁZQUEZ, PRESIDENTA Y DIRECTORA GENERAL

EL PERIÓDICO QUE DICE LO QUE OTROS CALLAN

HUACHITUNEL



HUACHICOLEROS CONSTRUYEN A 3 METROS DE PROFUNDIDAD UN PASADIZO DE 85 METROS DE LARGO PARA ROBAR COMBUSTIBLE DE UN DUCTO DE PEMEX EN ACOLMAN

Pág. 8



Sacan de circulación a 5 mil unidades piratas en Edomex; van seis concesiones canceladas

Pág. 15



RUBEN PEREZ

Edomex encabeza robo de mercancía; las México-Querétaro Puebla y Pachuca, las más peligrosas

Pág. 5



DAVID DECLARTE

Los mayores de edad también son víctimas indirectas del feminicidio, como Ana, quien perdió a su mamá por ese delito

Pág. 12



publimetro

¿En qué zona de la ciudad viven mejor las mascotas?

Iztapalapa lidera en maltrato animal mientras que la MH y la Benito Juárez concentran mayor bienestar. / Pág.02



PUBLIMETRO.COM.MX



Desconoce Marina por dónde entran vapeadores a México

Nacional. En el país se venden de forma ilegal miles de dispositivos en bares, cafeterías y centros comerciales a más de 2 millones de consumidores. / CORTESÍA

Billie Eilish regresa a CDMX



Sheinbaum devela a titulares de Cultura, Trabajo y Turismo

Los tres nuevos integrantes presentados son "jóvenes brillantes", destacó. / Pág.03



Claudia Curiel de Icaza
Secretaría de Cultura

Marath Baruch Bolaños
Secretaría de Trabajo

Josefina Rodríguez Zamora
Secretaría de Turismo

La mitad del país trabaja desanimado

Estudio concluye que en México las empresas no toman en cuenta el estado emocional de sus colaboradores. / Pág.05

caliente.mx

CASA DE APUESTAS OFICIAL

LIGA BBVA A24

DÍA	HORARIO	PARTIDOS JULIO	LOCAL	EMPATE	VISITANTE
19	19:00	ATL. SAN LUIS VS TIJUANA	+120	+240	+225
19	21:05	PUEBLA VS ATLAS	+155	+250	+162
20	17:05	GUADALAJARA VS MAZATLÁN	-175	+320	+425

ESTOS HORARIOS, FECHAS Y HORARIOS PUEDEN CAMBIAR EN CUALQUIER MOMENTO. CONSÚLTALOS ANTES DE HETER TU APUESTA.

Si apuestas **\$1,000** a este parlay cobrarías: **\$9,075**

*VALOR MÍNIMO PARA REALIZAR CUALQUIER PUESTA: \$100.00. JUEGA RESPONSABLEMENTE. LOS JUEGOS CON APUESTA ESTÁN PROHIBIDOS PARA MENORES DE 18 AÑOS. CONSULTA TÉRMINOS Y CONDICIONES EN CALIENTE.MX

Recibe de regalo*

\$1,000

SIN DEPÓSITO

BAJA LA APP EN Caliente.mx

NUEVA ERA / AÑO. 8 / NO. 2592 / VIERNES 19 DE JULIO DE 2024

EL HERALDO

DE MÉXICO \$10



#JUEVESDEGABINETE

TRABAJO, TURISMO Y CULTURA, CON JUVENTUD

LA PRESIDENTA ELECTA CLAUDIA SHEINBAUM, DESIGNÓ A MARATH BOLAÑOS, JOSEFINA RODRÍGUEZ Y CLAUDIA CURIEL PARA ENCABEZAR ESTAS SECRETARÍAS

POR CARLOS NAVARRO / P6 A 9



HERALDODEMEXICO.COM.MX



#ROSAICELA RODRÍGUEZ

'MEXICANOS DECIDIERON TRANSFORMAR AL PODER JUDICIAL'

P4

#MARTÍ BATRES

'LA 4T SEGUIRÁ PROFUNDA EN LA CAPITAL CON CLARA'

P18



#JOYA GASTRONÓMICA

ESQUINA COMÚN, SERENO Y ACOGEDOR



7 80462 988401

FOTO: ANTONIO NAVA

Caliente
caliente.mx

CASA DE APUESTAS OFICIAL
LIGA BBVA A24

DÍA	HORARIO	PARTIDOS JULIO	LOCAL	EMPATE	VISITANTE
19	19:00	ATL. SAN LUIS VS TIJUANA	+120	+240	+225
19	21:05	PUEBLA VS ATLAS	+155	+250	+162
20	17:05	GUADALAJARA VS MAZATLÁN	-175	+320	+425

ESTOS HORARIOS, FECHAS Y HORARIOS PUEDEN CAMBIAR EN CUALQUIER MOMENTO. CONSULTALOS ANTES DE METER TU APUESTA.

Si apuestas **\$1,000** a este parlay cobrarías: **\$9,075**

*VALOR MÍNIMO PARA NUEVAS CUENTAS: \$100.00. SE PUEDE AUMENTAR EL LÍMITE DE APUESTA CON EL TIEMPO. VERIFICAR LAS REGLAS Y CONDICIONES DE CADA COMERCIO. VERIFICAR Y CONDICIONES DE CALIENTE.MX

Recibe de regalo*

\$1,000

EN DEPÓSITO





\$8.00

Director General: Carlos Ramírez

Periodismo que el país necesita

Viernes 19 de Julio de 2024

Número 606

AHÍ VIENE TRUMP... CON TODO

Hará la más grande deportación de migrantes hacia México en la historia; cerrará la frontera; impuestos de 200% a autos chinos hechos aquí; terminará el muro y regresará fábricas mexicanas a EU

Por Redacción / *El Independiente* ▶ 18-21



Donald Trump, tras aceptar la candidatura presidencial por parte del Partido Republicano, en la convención nacional. (Foto: EFE)



OBAMA, PELOSI, SCHUMER Y LÍDERES DEMÓCRATAS PIDEN A BIDEN ABANDONAR CAMPAÑA

Foto: EFE

▶ 20 y 21

MÉXICO DEBE PREPARARSE ANTE INMINENTE VICTORIA DE TRUMP, EN NOVIEMBRE

▶ 19



Foto: EFE



Foto: EFE

VANCE, UN PALADÍN DEL ODIO ANTIINMIGRANTE

Por *HispanicLA* ▶ 18



INDICADOR POLÍTICO

Con EU, el problema es de seguridades nacionales diferentes

Por Carlos Ramírez ▶ 3



AGENDA CONFIDENCIAL

Asegurar más votos por "adela..."

Por Luis Soto ▶ 5



OPINIÓN

Emilio Lozoya: Impune a la justicia

Por Pablo Cabañas Díaz ▶ 3

SEGURIDAD

Chiapas, al borde de un nuevo levantamiento armado por tanta violencia del narco

▶ 13

LA JOROBA

Ana Gabriel aclara a quién le dedicó "Simplemente amigos"

Por AddisTuñón ▶ 24

NACIONAL

Exhibe AMLO lista de defraudadores fiscales, beneficiados por jueces

▶ 10

GABINETE GRIS: CLAUDIA CUIREL A CULTURA; JOSEFINA RODRÍGUEZ A TURISMO, Y BARUCH BOLAÑOS LÓPEZ ES RATIFICADO EN TRABAJO

▶ 7

CONFLICTOS AMAGAN A PRI Y PAN; PIDEN A LUISA ALCALDE SE VAYA A MORENA

▶ 8



Foto: Cuartoscuro

Escriben: Alejandro Lelo, Rosy Ramales, David León, Enrique Muñoz, Armando Reyes y Fernando Martínez

elindependiente.mx

contacto@elindependiente.mx

Canal en YouTube

[@el_independiente](https://www.youtube.com/@el_independiente)

[@ElIndependiente](https://www.instagram.com/ElIndependiente)

[/DiarioElIndependiente](https://www.facebook.com/DiarioElIndependiente)

EMPELOTADOS

JUEGA COMO LOS GRANDES EN **EMPELOTADOS.MX**

REGÍSTRATE Y RECIBE TU **BONO DE BIENVENIDA**

WWW.EMPELOTADOS.MX SEGOB (DGJS/P-02/2012). CON OFICIO NO DGJS/1832/2023. LOS JUEGOS CON APUESTAS ESTÁN PROHIBIDOS PARA MENORES DE EDAD. JUEGA RESPONSABLEMENTE CON EL PRINCIPAL PROPÓSITO DE ENTRETENIMIENTO ESPARCIMIENTO. CONSULTA TÉRMINOS Y CONDICIONES

Juego Responsable



Rayuela

Sí, señor Trump, también Francisco Franco y Augusto Pinochet tenían a Dios de su lado.

Lajornada



www.jornada.com.mx

DIRECTORA GENERAL: CARMEN LIRA SADE // DIRECTOR FUNDADOR: CARLOS PAYÁN VELVER

VIERNES 19 DE JULIO DE 2024

OPINIÓN

Jorge Carrillo Olea	18
Simón Vargas Aguilar	18
Pedro Miguel	19
Gilberto López y Rivas	19
José Cueli	Cultura

COLUMNAS

Dinero	
Enrique Galván Ochoa	6
Astillero	
Julio Hernández López	8
México SA	
Carlos Fernández-Vega	22
Economía Moral	
Julio Boltvinik	24



Cunden farmacias que venden fentanilo en lugares turísticos



Vuelven humedales y flora al lago de Texcoco

▲ Con una extensión de 14 mil 30 hectáreas, el Parque Ecológico Lago de Texcoco, decretado área natural protegida en 2022, dejó atrás la pestilencia. En el sitio se abrirán 300 hectáreas

al público, donde la gente de municipios aledaños disfrutará de canchas de beisbol y futbol rápido, circuito para bicicletas y espacios para caminar, entre otros. Foto Luis Castillo. ANGÉLICA ENCISO L. / P 14

- Alrededor de 800 negocios fueron ubicados en Ensenada
- Cierran algunos establecimientos que operaban las 24 horas del día
- Se efectúan pesquisas en Los Cabos y Cancún: Rafael Ojeda
- Marina realiza operativos en coordinación con la Cofepris

A. URRUTIA Y E. OLIVARES / P 17

“Presento a tres jóvenes brillantes”



▲ Claudia Sheinbaum anunció ayer a tres nuevos integrantes de su gabinete: de izquierda a derecha, Marath Baruch Bolaños,

secretario del Trabajo; Josefina Rodríguez, Turismo, y Claudia Curiel, Cultura. Foto Marco Peláez A. E. MUÑOZ Y F. CAMACHO / P 9

Corrupción, principal problema, insiste

Si tienen miedo, hagan otra cosa: AMLO a jueces

- Ante amenazas, pueden solicitar seguridad

EMIR OLIVARES Y ALONSO URRUTIA / P 3

Su participación ha sido relevante

Invertirán recursos de Afore en infraestructura

- Apoyarán proyectos en “polos del bienestar”

CLARA ZEPEDA / P 20

Tormenta arrastra vehículos



▲ Tras la tormenta de ayer en el surponiente, en la colonia Atlamaya, alcaldía Álvaro Obregón, un vehículo quedó atorado en una reja y otro se volcó, debido al torrente que se formó en la zona. Se registraron

inundaciones en vialidades como Periférico, Insurgentes, Revolución, Barranca del Muerto y Mixcoac, algunas incluso se volvieron intransitables. Foto tomada de redes sociales DE LA REDACCIÓN / P 34